28ème Assemblée Générale de l'ADEQVAAR

Le Conseil d'Administration vous souhaite la bienvenue et vous remercie de votre participation

28, Allée de la Limagne 31300 TOULOUSE

adeqvaar@9business.fr

http://a-d-e-q-v-a-a-r.com

28ème Assemblée Générale de l'ADEQVAAR

1. **Rapport moral**
2. **Rapport d'activité**
   - **question de voirie**
   - **le nouveau PLU**
   - **vie de quartier**
   - **l'aéroport**
   - **Transport : métro et Tram**
   - **QUESTIONS diverse**
3. **Rapport Financier**
4. **Cotisation pour 2017**
5. **Élection des membres du CA à renouveler**

23 mars 2017

Fonctionnement de l'association

- Réunion du Conseil d'Administration

  2 ou 3 fois par an

- Réunion du Bureau

  Les mercredi, de 17 à 19 heures, sauf exception

  au local, 28 allée de la Limagne

- le site

  http://a-d-e-q-v-a-a-r.com

  ouvrir une page facebook ?

Questions de voirie

- Réalisation d'un "Diagnostique en marchant"

  avec l'association 2Pieds2Roues

  en octobre 2016

- Exemple d'aménagements proposés Mobilités quartier Arènes romaines 3

  traversée du tram

- Compte rendu Compte-rendu - Diagnostic en marchant

  Mise en Oeuvre : 15 000 à 20 000 € par an
  réalisation de l'ensemble sur 2 à 3 ans

descente parking
marché ancely

23 mars 2017

le PLUiH
Plan Local d'Urbanisme intercommunal

- Détermine la destination des terrains

  habitation,
  activité économique,
  intérêt collectif,
  zone naturel

- Réunions publiques d'information, "concertation"

- Densifier la ville pour contenir l'étalement urbain

  le nord du territoire de Purpan

  rue de Cauteret, Louis Lumière, …

  OAP de la zone d'activité économmique
  (Orientation d'Aménagement et de Programmation)

LA GARONNE
St-Michel
Marmande
500 m

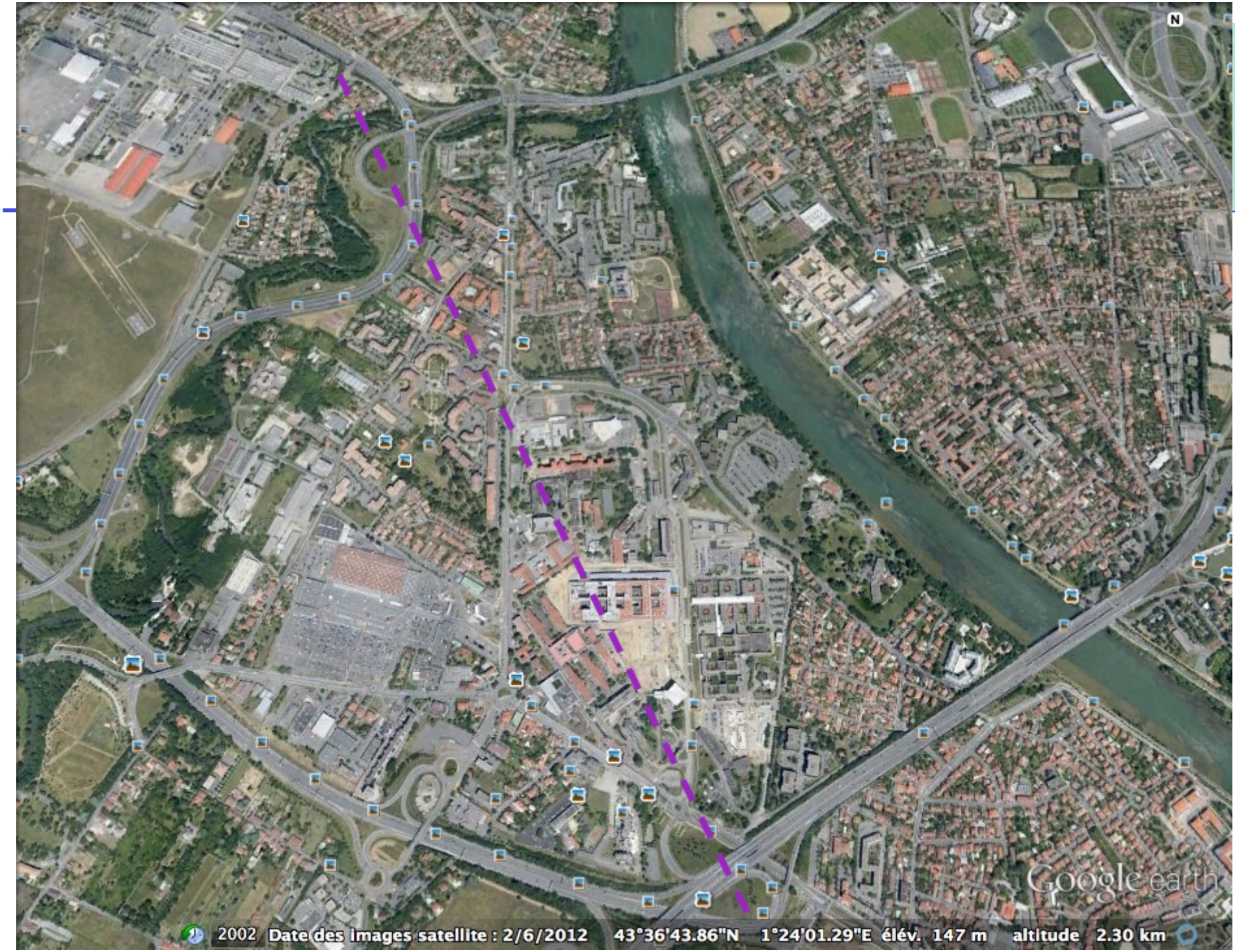
N
Google earth
2002 Date des images satellite : 2/6/2012 43°36'43.86"N 1°24'01.29"E élév. 147 m altitude 2.30 km

le PLUiH

- Demander le classement en UIC de terrains susceptibles de corriger le sous-équipement du quartier

  15 chemin de la Flambère 1 500 M2

  Toulouse Habitat a déposé un permis pour y contruire un EHPAD

  Rue Jn Rudel 2 400 m2

  parcelle de la piscine Ancely

  une partie au N-E du parc Ducis

- Eléments de batis protégés

  147 av. des Arènes romaines

  …. ?

15 ch. de la Flambère

Vie du Quartier

- Reprise du Centre social par l'association ALLEE
- Nouvelle directrice de la MJC : développer un vrai projet
- Dissolution du CAR
- Commission de quartier : décevant
  - stationnement pour les commerces du CC Ancely
  - 55 000 €/an de budget 'démocratie locale':
    pose de panneaux pour l'affichage associatif ?
  - Boite à livre :
    au pied de la rampe d'accès au CC ancely
    une à la MdQ réalisée par la MJC, une autre ?

Vie du Quartier

- Nouvelle antenne tél. mobile, 7 ch de la Flambère
- Problème d'insécurité
- trafic de drogue
- Un projet pour faire vivre la Maison de Quartier

- Réunion d'info sur les compteurs Linky : 21 avril
- Repas de quartier : le 19 ou 20 mai, à la MdQ
- Concert Rio-loco à la bibliothèque : le 2 juin

Aéroport

- Recours au TA contre la privatisation :

  la contestation est bien recevable

  1ère réponse : débouté mais pas condamné aux frais

- Augmentation du trafic

- Vols de nuit : Airbus veut passer à 300 vols

PDU
Plan de Déplacement Urbain

- Elaboration en cours d'un nouveau PDU
- Concerne l'ensemble de l'agglomération (116 communes)
- Cohérence avec la densification urbaine
- Les "modes actifs" sont essentiels pour valoriser les infrastructures lourdes

PDU : la 3ème ligne de métro

- Débat public : très animé

  Tisséo fera t-il les compléments d'étude demandés ?

  proposition de trajet alternatif :

  https://toulouse-metro-politaine.com

- Une station à Jean Maga, souterraine

  quelle connexion avec le TRAM ?

- Traversée de la Garonne : aérien, le long du pont

- Station au terminus du linéo 1, pas à Job

Transport : le TRAM

- De plus en plus de bruit
- Indication des places personnes handicapées …
- Traversée :

  refus de principe, mais pas encore acté

  Le Maire a chargé Mme Susset d'organiser une réunion

St Ancely
rue de Purpan
St Arènes romaines
1
2
3
4
5
6
7
8
Visite guidée
2002
Date des images satellite : 2/6/2012
43°36'58.01"N 1°23'50.41"E élév. 152 m altitude

PPBE, PCAET, PPA

- Plan de Prévention du Bruit dans l'Environnement
- Plan climat-air-énergie territorial
- Plan de Protection de l'Atmosphère
- Bruit et qualité de l'air du quartier menacés par
  - encerclement par les voies rapides
  - aéroport
  - hélicoptères
  - Tram (!)

Instances

- **Bureau de la Commission de Quartier 6.1**
- **UCQ**, Union des Comité de Quartier
- **CCNAAT**
  (Collectif Contre les Nuisances Aériennes de l'Agglomération Toulousaine)
- **CCE,** Commission Consultative de l'Environnement
- **CCAR**, Commission Consultative d'Aide aux Riverains
- **FNE,** France Nature Environnement, **COPRAE,** Conseil Permanent Régional des Associations de l'Environnement
- Syndicat Haute-Garonne Environnement
- **Commission extra municipale de l'Environnement (téléphonie mobile)**