# DEMAIN NOTRE QUARTIER

## Commission de quartier

- Arènes Romaines
- Saint-Martin du Touch

# Bienvenue

Toulouse Citoyenne

MAIRIE DE TOULOUSE
www.toulouse.fr

# DEMAIN NOTRE QUARTIER

## Commission de quartier

- Arènes Romaines
- Saint-Martin du Touch

## Réunion publique

**Mardi 10 mai 2011**

Toulouse Citoyenne

MAIRIE DE TOULOUSE
www.toulouse.fr

# Au programme ce soir

- Équipements petite enfance (état des lieux, projets et perspectives)
- Information sur les équipements sportifs
- Information  sur les accueils jeunes
- Écoles (état des lieux, projets et perspectives)
- Agenda
- Questions diverses

# DEMAIN NOTRE QUARTIER

## Équipements petite enfance

Toulouse Citoyenne

MAIRIE DE TOULOUSE
www.toulouse.fr

# Répondre à l'urgence quantitative

- Face à un retard historique, en France (meilleure natalité d'Europe) et à Toulouse

- Face à une croissance démographique majeure (250 naissances par an) La ville attire de jeunes actifs grâce à son succès économique

- La priorité est de créer des places, bien réparties sur tout le territoire toulousain (tous les quartiers sont déficitaires). Objectif : 1000 places (jamais atteint dans le passé), soit 1500 enfants de + accueillis

- Soit 200 recrutements, 62 millions investis, 7 millions en fonctionnement

- Fin 2011 : cap 400 places atteint. Le plan « décolle » en 2012 : 250 places

# Un service public de la petite enfance plus juste, plus transparent

- Création d'un règlement de fonctionnement basé sur le principe : « A chacun selon son besoin de garde » appliqué depuis septembre partout

- Création d'une Commission d'Admission collégiale, basée sur un système de points qui fonctionne depuis mars. Autrefois, l'admission ne se pratiquait à partir d'aucun critère officiel, mais structure par structure

-Transparence totale : chacun est reçu individuellement pour entretien (5000 familles), connaît ses points, un rapport public sur les admissions est publié par la Commission chaque année

-Création de Conseils de crèches en juin pour donner la parole aux usagers sur la qualité

# Vers un service public de la petite enfance garantissant la qualité

-Dans les 1000 places, 70 % au moins seront gérées par la Mairie

-Garantie de taux d'encadrement importants, de qualifications, de formation continue. La Mairie a choisi de ne pas appliquer le dernier Décret permettant d'abaisser les qualifications des encadrants et de faire de la sur fréquentation à outrance

-Création d'une Direction Petite Enfance : avant, ce n'était qu'un simple service municipal

-Deuxième partie du mandat : nouvelle politique à l'égard des 70 associations. Sortir de rapports purement financiers et d'hébergement. Aller vers des objectifs de qualité partagés

# En 2011 les équipements du quartier

- Bidibulles 14 place Grimaud
- Gribouille 13 rue de la Limagne
- Touch A Tout (crèche collective d'entreprise) 12 rue de Caulet
- Purpan (crèche collective hospitalière) André Barbier, place du Dr Baylac
- Arènes Romaines (relais assist. maternelles) 107 avenue des Arènes Romaines

# Perspectives sur l'ouest toulousain

- **Fleurance,** Travaux et extension 2 places, crèche logée Bidibulles. Fin 2011.
- **Les Arènes romaines**. Projet associatif « Quadrature du cercle » soutenu par la Mairie. 30 places. 2012
- **Ancely.** Relogement associatif + 25 places. Partenariat Mairie/SA des Chalets. « Gribouille » 2013.

- Ouverture d'un **RAM municipal aux Pradettes** : juin 2010. Fréquenté par 35 ASMAT
- Multi accueil **Lafourguette** (gironis). Procédure d'achat de terrain. Horizon 2015. 40 places.
- Micro-crèche UFCV **Bellefontaine.** 10 places. 2012-2013. Partenariat SA des Chalets.
- Reprise par la Mairie de la **Halte-Garderie Bellefontaine**, dont la CAF se désengage, en 2012.
- **Jean Gilles** : relogement de la crèche Reynerie, + création RAM + LAEP associatif. Septembre 2011.
- **Multi accueil + RAM Tibaous**. 2012. Gestion Mairie. 40 places.
- **Multi accueil pradettes- Bordeblanche**. 40-50 places. Gestion Mairie. 2013. Partenariat SA Languedocienne.
- **Crèche Université Le Mirail**. Entre 2012 et 2014. 60 places. Partenariat Mairie certain, mais à approfondir. Ouvert aux personnels, étudiants, et extérieur.

# DEMAIN NOTRE QUARTIER

## Échanges Débat

Toulouse Citoyenne

MAIRIE DE TOULOUSE
www.toulouse.fr

# DEMAIN NOTRE QUARTIER

## Équipements sportifs

Toulouse Citoyenne

MAIRIE DE TOULOUSE
www.toulouse.fr

# Des équipements présents sur le territoire

# Gymnase Saint Martin du Touch

- C.L.A.E Littré et Fleurance
- Championnat FSGT / BASKET
- Collège & Lycée E. de Rodat // Privé
- Collège Pierre de Fermat
- Collège Saint Nicolas // Privé
- Ecole Elémentaire Littré
- Ecole Maternelle Littré

- Ecole Nationale Vétérinaire de Toulouse
- I.S.S.E.C. Pigier
- Institut National de Recherche Agronomique
- Kyoken Karaté
- Secteur des A.P.S. - Interventions Scolaires
- T.O.A.C  Basket
- Toulouse Judo
- Toulouse Lardenne Basket
- Volant Saint Martin (BADMINTON)

# Piscine Ancely

**25 juin au 4 septembre de 10h00 à 20h00 pour le public.**

- Cet établissement est intégré à l'audit piscines engagé cette année et fait l'objet des travaux préparatoires d'avant ouverture en AVRIL/MAI. Ces opérations indispensables de rafraîchissement/plantations et de mise en sécurité des sols des plages tendent à maintenir le site dont la Ville de Toulouse n'est pas propriétaire.

# Et à proximité, la Piscine Jean Boiteux

Ouverture en octobre 2011

# Des espaces sportifs en accès libre

## Saint Martin du Touch
## Mairie Annexe

# Des espaces sportifs en accès libre

## Marmande

# Des espaces sportifs en accès libre

## Vue Aérienne Coulée Verte du Touch

Toulouse Citoyenne

# Des espaces sportifs dans des propriétés privées

## Boulodrome – Plateau Multisports Ancely

# Des espaces sportifs dans des propriétés privées

## Ancely Boulodrome – Plateau Multisports

# Des espaces sportifs dans des propriétés privés

## Terrain Football à 7 Ancely

# Des espaces sportifs dans des propriétés privées

## Terrains de Tennis Ancely

# Des espaces sportifs dans des propriétés privées

## Vue aérienne
## École vétérinaire
## École du Cadastre

# Un espace pour l'escalade payant/privée

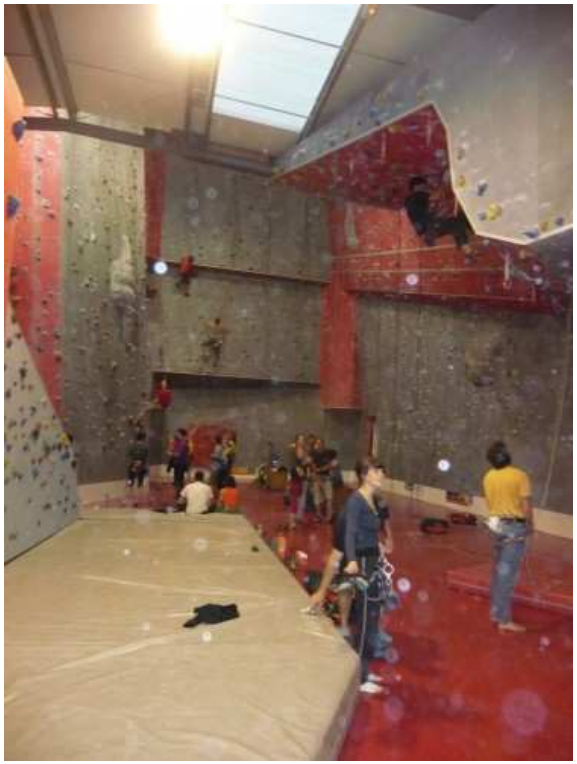

- Altissimo Toulouse Saint Martin
  9, rue Marie-Louise Dissard
  ZAC St Martin du Touch
  31300 Toulouse

# DEMAIN NOTRE QUARTIER

## Échanges Débat

Toulouse Citoyenne

MAIRIE DE TOULOUSE
www.toulouse.fr

# DEMAIN NOTRE QUARTIER

## Accueils jeunes

Toulouse Citoyenne

MAIRIE DE TOULOUSE
www.toulouse.fr

# Accueils Jeunes – Orientations municipales

- L'épanouissement, la réussite et l'autonomie des jeunes de la ville, dans la ville.
  - Accompagner les jeunes dans la construction de « leur adulte » et dans l'acquisition de leur autonomie ;
  - Favoriser l'intégration positive des jeunes dans l'espace public, dans le respect d'une appropriation partagée par l'ensemble des habitants ;

# Accueils Jeunes – Orientations municipales

- L'épanouissement, la réussite et l'autonomie des jeunes de la ville, dans la ville.
  - Aider les jeunes à se construire des solutions ; être attentif à leurs préoccupations et questionnements ;
  - Soutenir, accompagner les jeunes dans leurs projets, de l'émergence de l'idée à la réalisation de l'action.

# Accueils Jeunes – Les fondements

- Disponibilité, accessibilité de l'équipe et de la structure

- Le jeune au centre du dispositif, acteur de son projet et de son environnement

- Le partenariat territorial et thématique

# Accueils Jeunes – modalités d'intervention

- Accueillir et « aller vers » les jeunes ;
- Impulser, accompagner le montage et la réalisation de projets ;
- Favoriser et encadrer les expérimentations, les découvertes (sorties, camps...) ;
- Accompagnement individuel.

# Accueil Jeunes – St.Martin du Touch

- Localisation :
  - 2 rue René Sentenac – quartier St.Martin du Touch

Toulouse Citoyenne

MAIRIE DE TOULOUSE
www.toulouse.fr

# Accueil Jeunes – St.Martin du Touch

- Public :
  - Jeunes de 11 à 17 ans
  - Fréquentation occasionnelle de quelques jeunes majeurs (soutenue par l'équipe : dialogue intergénérationnel)
  - Environ 40 jeunes repérés
  - 20 jeunes inscrits DUI
  - Fréquentation journalière moyenne : 8 jeunes
  - Origine géographique : St.Martin / Purpan
  - Mixité sociale et culturelle forte (la structure en est d'autant un lieu de dialogue et de rencontre)

# Accueil Jeunes – St.Martin du Touch

- Projets et partenariat
  - Projet de passerelle avec l'école Littré (CM2 et ALAE) : accompagnement à l'adolescence ;
  - Soutien et accompagnement de l'APARC (association créée par des jeunes qui ont antérieurement fréquenté l'accueil jeunes) ;
  - Collaboration, mutualisation des moyens avec les accueils jeunes municipaux de Pradettes et Mirail Université.

# Accueil Jeunes- MJC Ancely

## Constats et Rappel des objectifs

A la suite d'un fort renouvellement du conseil d'administration de la Maison des Jeunes et de la Culture d'Ancely, une des priorités a été de recentrer la MJC sur ces missions notamment sur celle vis-à-vis des Jeunes. Création d'une commission "Jeunes" à la MJC en avril 2009 ayant aboutit à la réouverture de l'espace Jeunes à la Maison de quartier des arènes romaines avec l'embauche d'un animateur jeune à partir en octobre 2009, après environ 4 ans de fermeture.

Il accueille des jeunes filles et garçons âgés de **14 à 17 ans** donc des **adolescents mineurs.**

Nous avons pu constater que les adolescents semblaient manquer de lieux de rencontre entre les groupes issus des différents espaces du quartier.

De plus, la plupart semblent éloignés (pas forcement géographiquement) de toute structure de loisirs ou culturelle.

# les objectifs de l'Accueil Jeunes- MJC Ancely

Face à ces différents constats, les objectifs généraux du projet jeunes de la MJC ont été définis ainsi :

Permettre l'accès au droit commun par la mise en place d'un lieu et de projets pour la jeunesse du territoire.

Favoriser l'autonomie du public.

Valoriser l'expression des jeunes en particulier dans le domaine culturel.

Promouvoir la diversité des publics (origine géographique, culturelle,…).

Développer le lien social et intergénérationnel.

Mettre en place des actions visant à initier la démocratie participative.

# Modes d'évaluation de l'Accueil Jeunes- MJC Ancely

- Le travail de l'animateur et la mise en œuvre des actions sont suivis régulièrement par la directrice de la MJC.

- La Commission Jeunesse de la MJC, avec la participation des référents jeunesse du Conseil Général, du Centre Social CAF/Mairie Polygone Arènes Romaines et de partenaires d'action, effectue les évaluations d'étapes et finales.

- Le CA de la MJC, garant du projet, procède à sa révision en fonction des évolutions repérées sur le territoire.

- Enfin, les bilans des actions financées dans les dispositifs (VVV , TLPJ,…) permettent une évaluation annuelle avec les partenaires financiers et institutionnels

# Actions 2010 de l'Accueil Jeunes- MJC Ancely

- Chantier VVV (réhabilitation du local de « Citizen Kam »)
- Animation Skyppy (initiation aux échasses urbaines)
- Ateliers vidéo (avec « Citizen Kam »)
- Ateliers MAO (Musique Assistée par Ordinateur)
- Club d'activité boxe (avec le « RoyalNaresuanBoxing »)
- Ateliers Graff (avec « III »)
- Ateliers rap (avec « KMKprod »)
- Sorties et activités de loisirs

Diverses activités de loisirs ont également été mises en place, notamment durant les vacances scolaires (ex: séjour activités de plein air en juillet, karting, sortie théâtre,...) et en réponse à une attente de la plupart des jeunes adhérents.

# Quelques pistes de réflexion et de travail pour l'avenir de l'Accueil Jeunes- MJC Ancely

Le travail effectué par la commission Jeunesse de la MJC depuis un peu plus de 2 ans a permis la pérennisation du poste d'animateur Jeunesse par un financement de la mairie ainsi que la création d'un autre poste d'animateur venant conforter les conditions d'encadrement et les possibilités d'animations.

De plus, des aménagements des conditions d'accueil ont également été opérés, tels que la réduction des temps d'accueil libre de 17h à 19h, laissant ainsi la priorité aux clubs d'activités et accompagnements de projets.

L'objectif principal est à présent l'ouverture à un plus grand nombre et une plus grande mixité, sachant que c'est la plus importante difficulté à laquelle nous ayons à faire face.

En effet, il semble que les jeunes et les structures les accueillant soient victimes d'a priori négatifs résultant, à notre sens, d'une trop grande méconnaissance de notre rôle véritable.

Nous renforcerons donc nos démarches de prise de contact avec les habitants en général et les parents d'adolescents en particulier ainsi qu'avec les établissements scolaires, trop éloignés du quartier, afin de sortir de ces préjugés.

DEMAIN NOTRE QUARTIER

# L'Accueil jeunes de la MJC d'ancely

Toulouse Citoyenne

# DEMAIN NOTRE QUARTIER

## Échanges Débat

Toulouse Citoyenne

MAIRIE DE TOULOUSE
www.toulouse.fr

# DEMAIN NOTRE QUARTIER

## Écoles maternelles et primaires

Toulouse Citoyenne

MAIRIE DE TOULOUSE
www.toulouse.fr

# Effectifs 2010 et perspectives rentrée 2011

| Ecole | Type | RAR | Classes (postes EN) | Capacité max | Effectifs 2010-11 | Prévision 2011-12 |
|---|---|---|---|---|---|---|
| CHATEAU D'ANCELY | MAT | | 6 | 192 | 169 | 166 |
| CHATEAU D'ANCELY | ELEM | | 7 | 189 | 166 | 209 |
| FLEURANCE | MAT | | 4 | 128 | 108 | 102 |
| FLEURANCE | ELEM | | 5 | 135 | 128 | 145 |
| LITTRE | MAT | X | 5 | 125 | 121 | 126 |
| LITTRE | ELEM | X | 7 | 147 | 136 | 157 |
| TOTAL | | | 34 | 916 | 828 | 905 |

# Château d'Ancely

Maternelle

- La classe qui est installée à ce jour dans les locaux de l'école élémentaire, doit être ré accueillie dans des bâtiments modulaires situés dans l'école maternelle dans lesquels sera également installée une salle pour le CLAE. Les études de faisabilité technique sont en cours. L'objectif est une installation à la rentrée de 2011-2012

Élémentaire

- Les prévisions à ce jour, soit avant la fin des inscriptions pour l'année scolaire 2011-12, font apparaître un fort risque de dépassement de la capacité (nombre d'enseignants) de l'école de 20 élèves.
- Toutefois, à ce jour, l'Inspection d'académie ne prévoit pas d'ouverture de classe (CDEN du lundi 11 février 2011).
- Les élèves de maternelle qui sont accueillis en élémentaire doivent rejoindre de nouveaux locaux modulaires en maternelle.
- Si l'Éducation Nationale ouvre une classe en élémentaire, compte tenu des effectifs, la classe pourrait être accueillie dans les locaux libérés par la classe de maternelle.

# Littré

- <u>Maternelle</u>
- Les prévisions à la rentrée 2011 font apparaître un risque de saturation. Cette prévision est basée sur les naissances 2008 et doit donc être vérifiée en fonction des inscriptions réelles. L'Inspection d'académie ne prévoit pas d'ouverture de classe (CDEN du lundi 11 février 2011).

- <u>Élémentaire</u>
- Les prévisions à ce jour, soit avant la fin des inscriptions pour l'année scolaire 2011-12, font apparaître un risque de dépassement de la capacité (nombre d'enseignants) de l'école de 10 élèves. Le CDEN du 14 février 2011 fait état d'une ouverture conditionnelle.
- Il conviendra dans un premier temps de vérifier les prévisions en fonction de la réalité des inscriptions. Par ailleurs, des réflexions sont actuellement en cours pour trouver une solution adaptée.

# Fleurance

Maternelle

- Pas de problème d'effectifs particulier.

Élémentaire

- Les prévisions à ce jour, soit avant la fin des inscriptions pour l'année scolaire 2011-12, font apparaître un risque de dépassement de la capacité (nombre d'enseignants) de l'école de 10 élèves. Le CDEN du 14 février 2011 fait état d'une ouverture conditionnelle.
- Il conviendra dans un premier temps de vérifier les prévisions en fonction de la réalité des inscriptions.
- Par ailleurs, des réflexions sont actuellement en cours pour trouver une solution adaptée.

# DEMAIN NOTRE QUARTIER

## Échanges Débat

Toulouse Citoyenne

MAIRIE DE TOULOUSE
www.toulouse.fr

# DEMAIN NOTRE QUARTIER

## Agenda

Toulouse Citoyenne

MAIRIE DE TOULOUSE
www.toulouse.fr

# CHEMIN DE LAPORTE
## Continuité de la piste cyclable à double sens en site propre

**Ce projet doit permettre de réaliser la continuité cyclable entre la rue Vélasquez et le chemin de la crabe. Des travaux ont été fait en 2010 pour équiper la rue Vélasquez mais la portion menant à la passerelle desservant Saint Martin du Touch doit également être faite afin de répondre aux objectifs du schéma directeur vélos.**

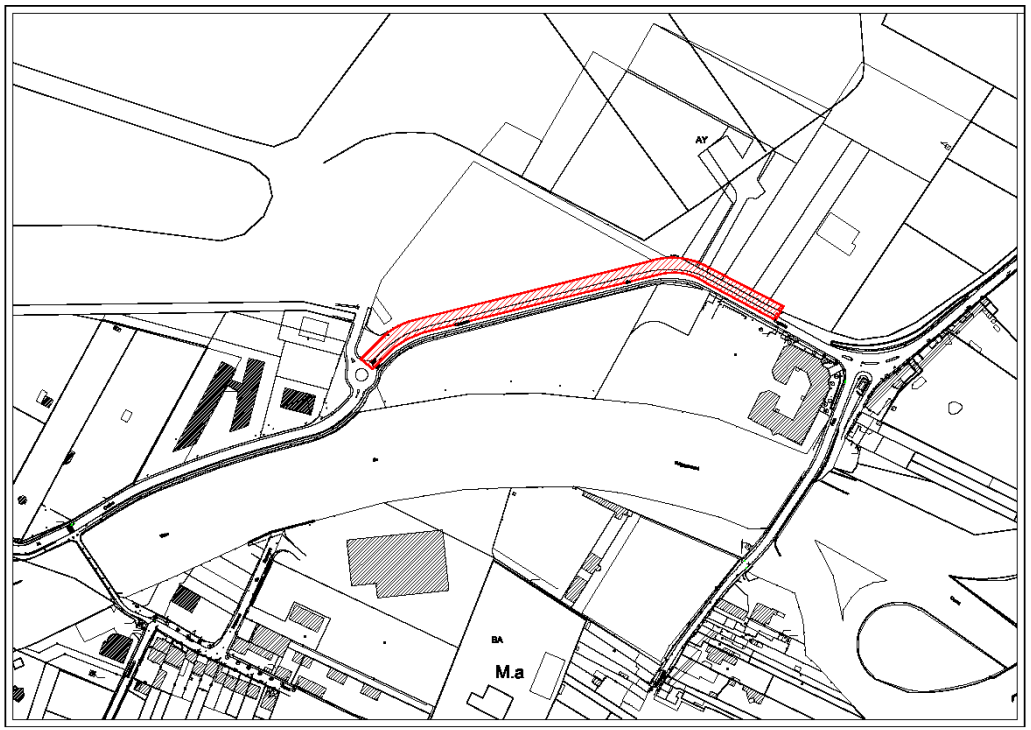


<u>Caractéristiques de la piste :</u>

Largeur 3m (double sens)

Protection par îlot central des traversées

Marquage spécifique vélo sur chaussée

Revêtement en enrobé

Toulouse Citoyenne

# •*Travaux programmés* : Semaine 13 à 18.

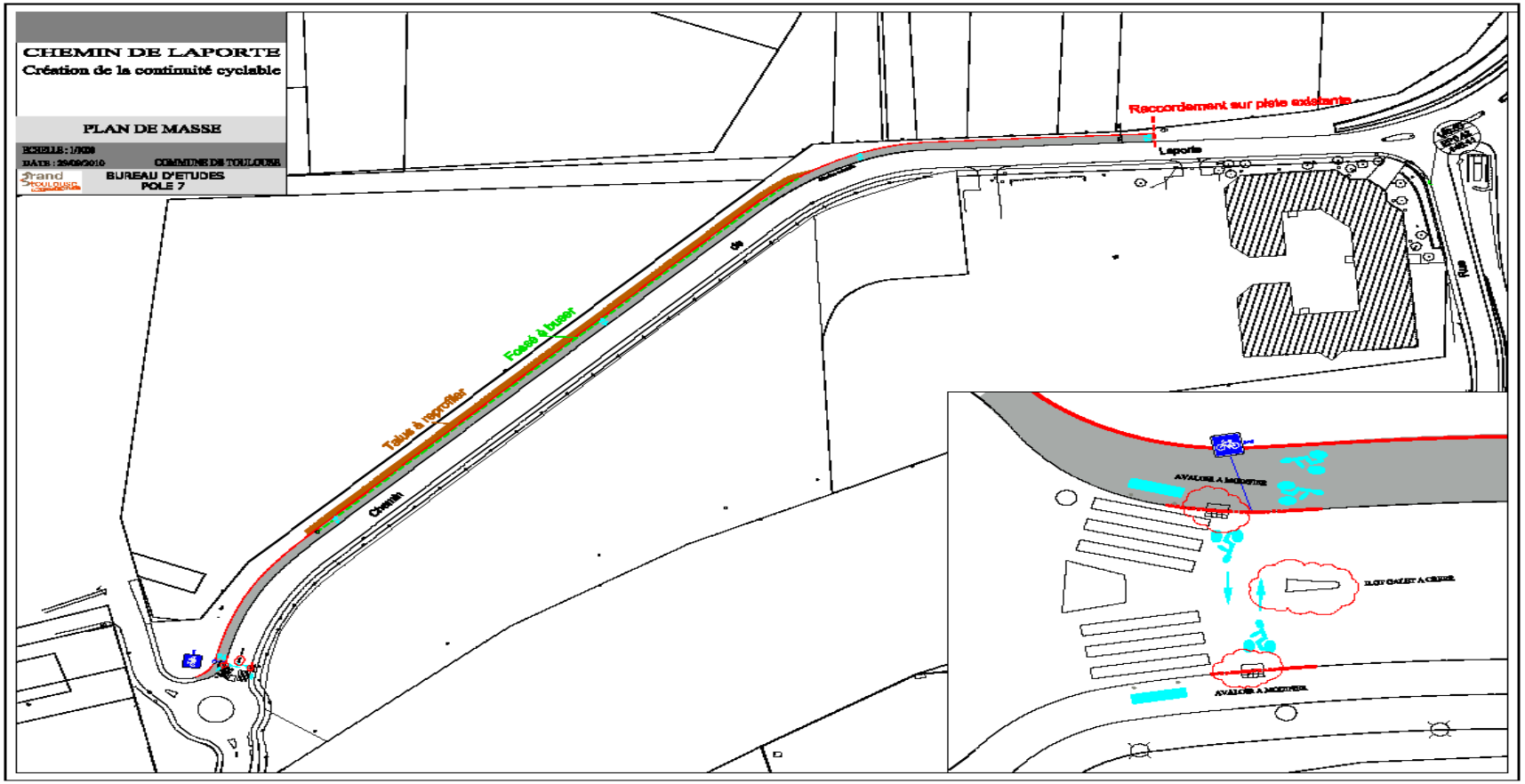

# Agenda

- *Travaux chemin de la Flambère jusqu'à fin septembre soit près de 3 mois d'avance sur le planning*
- *Conseil de secteur sur le PLU Mercredi 29 juin de 18h30 à 20h30*
- *Initiative du quartier MJC Ancely HAD, Fête de quartier du CAR*

# DEMAIN NOTRE QUARTIER

## Questions diverses

Toulouse Citoyenne

MAIRIE DE TOULOUSE
www.toulouse.fr

*Dans un souci d'amélioration du dispositif de démocratie locale, nous vous invitons à remplir le questionnaire d'évaluation.*

Merci de votre participation